

Piano Strutturale Comunale Associato

Faenza - Brisighella - Casola Valsenio - Castel Bolognese - Riolo Terme - Solarolo

PSC 2009

L.R. 24 marzo 2000, n. 20 - "Disciplina generale sulla tutela e l'uso del territorio"

4.A_8

ASPETTI CONDIZIONANTI
TUTELE: natura e paesaggio

scala 1:10000

SINDACO DI FAENZA Claudio Casadio	ASSESSORE ALLE POLITICHE DEL TERRITORIO COMUNE DI FAENZA Donatella Categari	SINDACO DI CASTEL BOLOGNESE Daniele Bantini
SINDACO DI BRISIGHELLA Davide Misaroli	PROGETTO Emilio Nanni	SINDACO DI RILO TERME Emilio Nanni
SINDACO DI CASOLA VALSENI Nicola Isepp		SINDACO DI SOLAROLO Fabio Accoroni

4.A_8

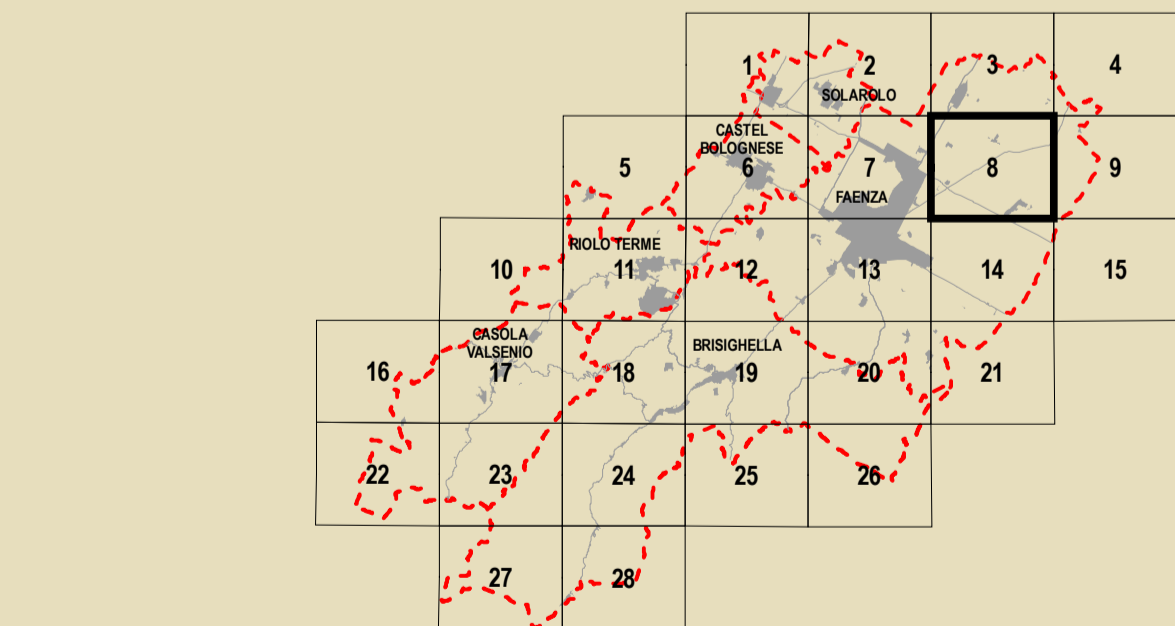

GRUPPO DI PROGETTAZIONE Mauro Benicossi Federica Drei Daria Starzaglia Gabriele Tampieri Marco Villa	AZIENDA COMUNALE Faenza: Giovanni Albani Ingegneri Laura Vecchi Gesa Vicens: Fausto Salvatori Castel Bolognese: Mauro Calamandrei Riolo Terme: Afio Gentilini Solarolo: Cristina Santandrea	CONTRIBUTI Valutazione di Sostenibilità Ambientale e Territoriale Ecoazioni S.r.l. - Cubbio Massimo Bazzani - Valere Calderaro Luca Tantarù - Vira Veterucci Aree a piano Dierma Baffari Sistema economico e sociale Claudio Facchini - Quallero Malpezzi Maurizio Marani - Simonetta Torroni Isauro Maresca - Valsenio Luca Catani - Alvaro Pederzoli Alessandro Poggiani	AGENTI GEOLOGICI E SUEVE SERVIZI Stefano Marabini Sistema medio-alto corso Stefano Saviochi Sistema della infrastruttura per la mobilità TPS Ass. Professionale - Piegaria Stefano Caronni Geomatica e sistema informativo Giancarlo Rocchini Guido Francesco Marino Agnola Inghisi - Inghisi & Associati Olea S.r.l. - Ravenna Domenico Mili	ARCHITETTO TERRITORIALE Soprintendenza per i Beni Archeologici dell'Emilia Romagna Chiara Guarnieri Gabriella Claudio Negrelli Gianna Monteverochi Sostenibilità e sistema informativo Francesco Marinelli Des Biondi - Graziano Pompo scrittura Tiziana Piancastelli Claudia Lanzoni
--	--	---	--	---

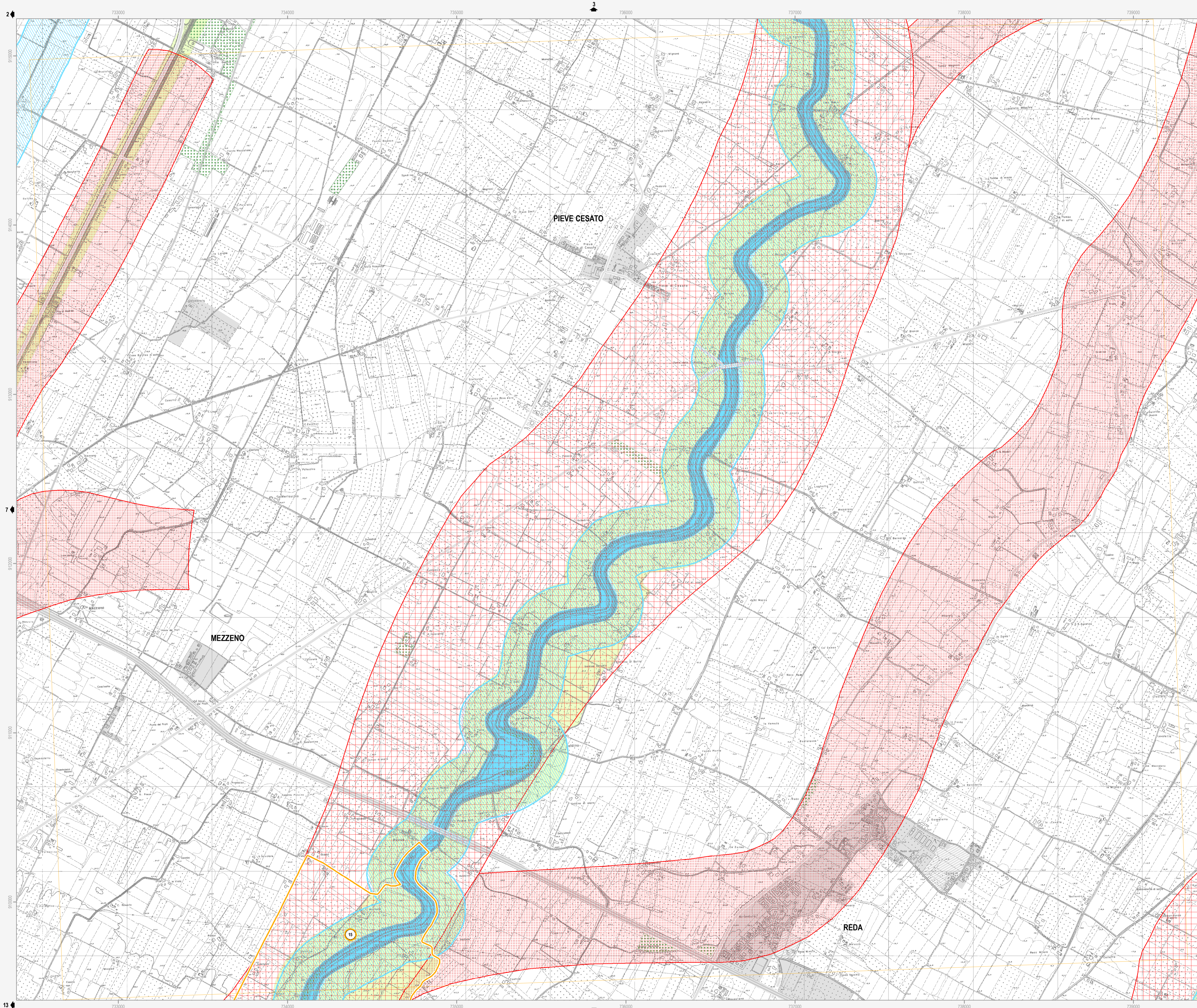

Confine comunale	Viabilità esistente	Autostrada
Centro Storico	Adeguamento viabilità	Adeguamento autostrada
Territorio pianificato	Viabilità di progetto	Rete ferroviaria esistente
Ambiti di nuova previsione del PSC	Tratto ferroviario di progetto	

Siti Rete Natura 2000 (Direttive 79/409/CEE e 92/43/CEE; D.G.R. n.1224/2008)

- Siti di Importanza Comunitaria (SIC) (Art.10.2)
- Alta valle del torrente Sintria
 - Alto Senio
 - Pietramora, Ceparano, Rio Cozzi
 - Pietramora, Ceparano, Rio Cozzi

Siti di Importanza Comunitaria (SIC) e Zone di Protezione Speciale (ZPS) (Art.10.2)

- Vena del gesso romagnolo

Beni di interesse paesaggistico (D. Lgs n. 42/2004)

- Parchi e riserve naturali (Art.10.4)
- Aree forestali (Art.10.5)
- Fiumi, torrenti e corsi d'acqua (Art.10.6)
- Immobili ed aree dichiarate di notevole interesse pubblico (Art.10.6)
- | | | | |
|------------------------|---------------|--|---------------|
| 1. Parco Villa Gessi | D.M. 30-09-35 | 23. Ampliamento vincolo Rontana, Parco Carrè | D.M. 12-09-75 |
| 8. Parco Case Grandi | D.M. 28-03-53 | 24. Vena dei Gessi | D.M. 30-07-74 |
| 19. Zona di Rontana | D.M. 20-09-74 | 27. Villa e Parco del Pane | D.M. 29-05-76 |
| 21. Zona di Rontana | D.M. 24-10-68 | 30. Vena dei Gessi | D.M. 30-07-74 |
| 22. Parco del Cardello | D.M. 16-06-75 | 31. Vena dei Gessi | D.M. 30-07-74 |

Tutela sovraordinata: Regione Emilia Romagna (L.R. n. 2/1977)

- Alberi monumentali (Art.10.7)

Tutela sovraordinata: PTCP della Provincia di Ravenna

- Reticolo idrografico - alvei (Art.12.2)
- Zone di tutela dei caratteri ambientali di laghi, bacini e corsi d'acqua (Art.10.8)
- Zone di tutela naturalistica - di conservazione (Art.10.9)
- Zone di tutela naturalistica - di limitata trasformazione (Art.10.9)
- Zone di particolare interesse paesaggistico ambientale (Art.10.10)
- Calanchi (Art.10.11)
- Dossi di ambito fluviale recente (Art.10.12)
- Paleodossi di modesta rilevanza (Art.10.12)
- Acquiferi carsici (Art.10.13)
- Viabilità panoramica (Art.10.14)
- Sistema collinare (Art.10.15)
- Crinali spartiacque minori (Art.10.16)
- Aree studio (Art.10.17)

Tutela sovraordinata: PIAE della Provincia di Ravenna

- Aree di cava e/o di pertinenza (Art.10.18)

Tutela comunale

- Singolarità geologiche (Art.10.19)
- Comune di Brisighella**
- | | |
|---|--|
| 1. L'altopiano ed il versante di Monte Romano | 12. I terrazzi della Zerbina |
| 2. I calanchi di Pideura | 13. Il poggio di Monte Piano |
| 3. I gessi di Monte Mauro | 14. La scarpata delle chiese del Marzeno |
| 4. La cresta dello Spungone | 15. La "Zona unida" del Rio Cosina |
- Comune di Casola Valsenio**
- | | |
|---------------------------|--|
| 5. La faglia di Mercatale | 16. L'avaluzione medioevale del fiume Lamone |
|---------------------------|--|
- Comune di Riolo Terme**
- | | |
|----------------------------|----------------------------|
| 6. Il terrazzo di Valsenio | 17. I gessi del Crivellari |
|----------------------------|----------------------------|
- Comune di Castel Bolognese**
- | | |
|---------------------------------|---------------------------------|
| 7. I colli sabbiosi della Serra | 18. I terrazzi fluviali antichi |
|---------------------------------|---------------------------------|
- Comune di Faenza**
- | | |
|--------------------------------|---|
| 9. La zona di Tebano | 21. I corpi sabbiosi di Monte Rosso e Toranello |
| 10. Il crinale di Olmetallo | |
| 11. La scarpata di Villa Gessi | |
- Comune di Solarolo**
- | |
|-----------------------------|
| 22. La riviera del Valtreno |
|-----------------------------|